VIETNAM'S EXCELLENT INDUSTRIAL MANUFACTURERS
AT MTECH NAGOYA 2019

第4回「名古屋機械要素技術展

ベトナムグループから世の中の皆んな様への一言あり

4th MECHANICAL COMPONENTS & MATERIALS TECHNOLOGY EXPO NAGOYA M-Tech

17~19 April 2019
Portmesse Nagoya, Japan

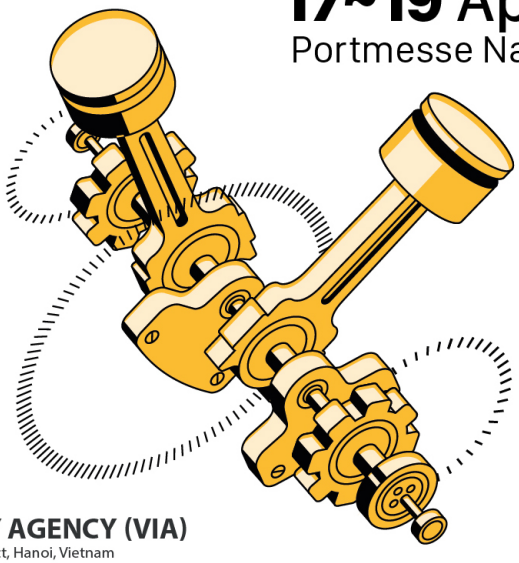

SUPPORTED ORGANIZATIONS:

VIA
VIETNAM INDUSTRY AGENCY

VIETNAM INDUSTRY AGENCY (VIA)
23 Ngo Quyen Street, Hoan Kiem District, Hanoi, Vietnam
Phone: +84-24-39967189
Fax: +84-24-38238387
Email: via@moit.gov.vn
Website: www.moit.gov.vn

VASI

VIETNAM ASSOCIATION FOR SUPPORTING INDUSTRIES (VASI)
Room 704, 23 Ngo Quyen Street, Hoan Kiem District, Hanoi, Vietnam
Phone: +84-24-39369593
Fax: +84-24-38253417
Email: info@vasi.org.vn
Website: www.vasi.org.vn

名古屋 ものづくり ワールド 2019
Manufacturing World (Nagoya 2019)

次回

会場 レイアウト図

(予定)

Floor Plan (Preliminary)

■ 会期

2019年
4月17日[水]～19日[金]

Dates:
April 17 (Wed) - 19 (Fri), 2019

■ 会場

ポートメッセなごや
第１展示館・第２展示館・第３展示館

Venue: Portmesse NAGOYA
(1Hall, 2Hall, 3Hall)

■ 主催

リード エグジビション ジャパン株式会社

Organised by:
Reed Exhibitions Japan Ltd.

※ 展示会との境界に壁はありません。全体レイアウトは変更する可能性がございます。
There are no walls separating exhibitions. The layout and lines of exhibitions are subject to change.

※ 主催者は様々な都合により、小間図面を変更し、小間を再割当する権利を有しています。よって、お申し込み頂きました場所は変更になる可能性がございます。あらかじめご了承下さい。
Show Management reserves the right, in the interests of optimum traffic control and effective exhibit exposure, to change the exhibit space plan and reassign exhibit spaces in relation thereto.

※ 管理番号は正式な小間番号ではありません。
Please note that this number is NOT an official booth number

2018年9月28日現在 As of Sep. 28, 2018

第3展示館
Exhibition Hall 3



はじめに

産業部-工商省は主催する2019年度ベトナムの補助産業開発プログラムの下で、2019年度ハノイ市投資・商業・観光促進プログラム、ベトナム補助産業協会（VASI）、ハノイ市投資観光貿易促進センターが2019年4月17日-19日にMtech Nagoya展におけるベトナムのブースエリアを組織し、機械工学及び補助産業の分野におけるベトナムの26社がM-Tech　2019に参加する。3つの組織は、このイベントを通して、日本の製造業者がベトナム企業の能力についてもっと知り、両国間のビジネス協力の基盤作り、貿易と投資を促進することを期待しています。

INTRODUCTION

Implementing the Vietnam Supporting Industry Development Program in 2019 chaired by Industrial Department - Ministry of Industry and Investment Promotion Center, Vietnam Association for Supporting Industries (VASI) and organized the Vietnam Pavilion at the Mtech Nagoya Exhibition 2019 from April 17-19, 2019 with the participation of 26 leading manufacturing enterprises in Vietnam. The organization hope that through this event, Japanese manufacturers will know more about the capacity of Vietnamese enterprises, thus, creating a premise for business cooperation activities and promoting trade and investment between two countries.

VIETNAM ASSOCIATION FOR SUPPORTING INDUSTRIES

Name: Hiệp hội Công nghiệp hỗ trợ Việt Nam

English Name: Vietnam Association for Supporting Industries

Abbreviation: VASI

Mission/Job duties:

VASI is a non-governmental and non-profit organization, representing manufacturing and supporting enterprises in Vietnam. VASI's activities mainly include: improving member capacity; business matching with domestic buyers and exporters; carrying out a survey to provide data to related business; representatives of members in relation to the Government, working with major cooperation and other partners; organizing related forums, seminars, training courses...

Currently, VASI has more than 200 members producing in the fields of mold, die, automation, metal components, electrical - electronics, plastic - rubber, materials, software solutions... There are the leading enterprises in Vietnam providing FDI companies and exporting to Japan, Korea, North America, Europe ... VASI is also a reliable partner of Government Offices in Vietnam in the industry such as MOIT, MPI, MOST...

As a leading Vietnamese organization for manufacturing and supporting industries, contact VASI if you need assistance or seek cooperation opportunities in this field.

Phone number: + 84-24-39369593

Email: info@vasi.org.vn

Website: vasi.org.vn

VIETNAM ASSOCIATION FOR SUPPORTING INDUSTRIES

ベトナム補助産業協会

名称: ベトナム補助産業協会
英語: Vietnam Association for Supporting Industries
略名:VASI
任務 / 仕事:

VASIは、ベトナムの製造業および裾野産業を代表する非政府および非営利　団体です。VASIの主な活動は、会員能力を高め国内のバイヤーとのビジネ スマッチングをし輸出し、関連業界に関する情報を調査して提供します。会 員代表は政府、主要企業およびその他のパートナーとの関係を高め関連す るフォーラム、セミナー、トレーニングコースを行っています。
現在、VASIは金型、アセンブリ、オートメーション、金属部品、エレクトロニク　ス、プラスチック、ゴム、材料、ソフトウェアソリューションなどの分野で200社　以上の会員が在籍しています。これらはFDI企業や日本、韓国、北米、欧州に輸 出しているベトナムの大手企業です。VASIは、MOIT、MPI、MOSTなどの製造 関連のベトナム政府機関に信頼があるパートナーです。

製造業および裾野産業におけるベトナムのコンサルタントです。この分野で援助や協力が必要な場合VASIまでご連絡ください

電話番号: +84-24-39369593
Email: info@vasi.org.vn
Website: vasi.org.vn


VASi
HIỆP HỘI CÔNG NGHIỆP HỖ TRỢ VIỆT NAM


VIETNAM
Leading Industrial Parts Makers




VASi


IMTS2018


VIETNAM
Leading Industrial Parts Makers

No.	EXHIBITOR LIST
01	AN MI TOOLS CO.,LTD
02	ANH NGHIA ANCL COMPANY LIMITED
03	BAC VIET TECHNOLOGY JOINT STOCK COMPANY
04	BACH TUNG TRAVEL CONSTRUCTION MECHNICAL CO.,LTD
05	BINH MINH TMC COMPANY LIMITED
06	EXPORT MECHANICAL TOOL STOCK COMPANY
07	GIAI PHONG RUBBER CO., LTD
08	HAI HA MECHANICAL MANUFACTURING AND TRADING CO.,LTD
09	HIEP PHUOC THANH PRODUCTION CO., LTD
10	HIKARI VIET NAM PRODUCTION AND TRADING CO.,TD
11	INDUSTRIAL MECHANICS AND AUTOMATION CO., LTD
12	INNOTEK JOINT STOCK COMPANY
13	JAT AUTOPARTS AND INDUSTRIAL EQUIPMENTS PRODUCTION JOINT STOCK COMPANY
14	KOKYO TECH FACTORY VIETNAM CO., LTD
15	M3 COMMUNICATION ONE MEMBER LIMITED LIABILITY COMPANY
16	MINH HOA INVESTMENT JOINT STOCK COMPANY
17	NHAT MINH INDUSTRIAL SERVICE AND TRADING COMPANY LIMITED
18	PSH JOINT STOCK COMPANY
19	SMART VIETNAM PRECISION MECHINICAL JOINT STOCK COMPANY
20	VIETNAM TOP GLOBAL VIETNAM CO., LTD
21	TRI CUONG INDUSTRIAL LIMITED COMPANY
22	VIET AN JOINT STOCK COMPANY
23	VIET NHAT TAN PRECISION MECHANICAL CO., LTD
24	VIETNAM ENGINE AND AGRICULTURAL MACHINERY CORPORATION
25	VIETNAM PRECISION MECHANICAL, SERVICE AND TRADING CO., LTD
26	YAMAGUCHI VIETNAM JOINT STOCK COMPANY

AN MI TOOLS CO.,LTD

Address	Suite 409, CT4 Building, My Dinh Me Tri Urban, Me Tri street, Hanoi capital 10551, Vietnam
Tel	+84 24 3556 2635
Fax	+84 24 3556 2634
Web	www.anmitools.com
Email	info@anmitools.com

- **事業分野**: 製造、切削工具研ぐ，備品製造、治具、ゲージ、金型。。。，高精度部（材料：炭化物、セラミックダイヤモンド。。）
- **設立年**: 2009
- **従業員数**: 90
- **売上(USD)**: $ 6,521,739.00
- **主要顧客**: Honda Viet Nam, Showa Viet Nam, Yamaha Viet Nam, Sumitomo, Heavy Industries VN, Samsung Electronic VN, Samsung mechanical VN
- **輸出市場**: Japan, Korea, Taiwan
- **言語(顧客と使用される言語)**: 英語、English
- **主な機械**:チップブレーカー付き PCD/CBNインサート, スリッタ ー ナイフ, 精密部品, 回転式固形切削工具, 再研削 コ ー ティング サ ービ ス

主な商品

製品名	分量	原点
研磨機CNC (3軸、5軸)	10	Taiwan, U.K, Japan, Germany, Korea,...
フライスマシニングセンーター	02	
ワヤ機 械	04	
ラウンド研削盤, フラット研磨機。	16	



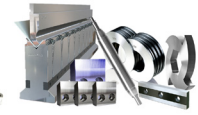
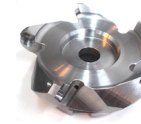




CONTACT PERSON

Name	Ms. Nguyen Thuy Trang
Position	Purchasing Manager
Mobile	+84 91 236 6465
Email	trangnt@anmitools.com

ANH NGHIA ANCL COMPANY LIMITED

Address 435, 4 neighbors, group 29, National route 1A, Thai Hoa Village, Ho Nai 3 commune, Trang Bom district, Dong Nai province, Vietnam.
Tel +84 251 398 2677
Fax +84 251 398 8141
Web www.anhnghia-ancl.vn
Email anhnghia.ancl@yahoo.com.vn

- **事業分野**: 精密機械部品、金型、金型、建設および鉄鋼業の製造および加工
- **設立年**: 2004年
- **従業員数**: 150人
- **売上(USD)**: 2,800,000 USD
- **証明書**: ISO 9001:2015
- **主な技術**: 技術と精度エンジン
- **主要顧客**: 多くの国内外のお客様に信頼のある工業製品のサプライヤーとして主にアメリカ、イギリス、イタリア、日本、韓国、台湾に供給しています
- **輸出市場**: アメリカ、イギリス、イタリア、日本、韓国、台湾
- **言語(顧客と使用される言語)**: 英語、ベトナム語、中国、日本語…
- **主な機械**: CNC旋盤(50 台), CNCフライス盤(20 台), CMM (Coordinate Measuring Machine) 座標測定機(2 台), ワイヤー切断機(2 台), ロボット溶接機(1台), その他機械(60台).

主な商品

製品名	生産量(1 年間)	使用分野
精密機械部品	3,100,000	オートメーション、機械、設備、機器
コールドスタンピング製品と 金型	4,000,000	コールドスタンピング加工
機械部品	3,000,000	オートメーション、機械、設備、機器
溶接製品	2,000,000	オートメーション、機械、設備、機器





CONTACT PERSON

Name Pham Huu Thai Son
Position Production Control Manager
Mobile +84 90 215 8080
Email thaison.ancl@yahoo.com

BAC VIET TECHNOLOGY JOINT STOCK COMPANY

Address	Km 7, Highway 18, Phuong Lieu, Que Vo, Bac Ninh, Vietnam
Tel	0222.3617933
Fax	0222.3617932
Web	www.bacvietmold.com/ www.bacvietgroup.com
Email	thang.vh@bacvietgroup.com

- **事業分野**: プラスチック射出成形金型、プラスチック部品、貯蔵および輸送用スチールボックスを製造しています。
- **設立年**: 2010年
- **従業員数**: 250人
- **売上(USD)**: 2000万ドル
- **証明書**: ISO 9001:2015, ISO 14001:2015
- **主な技術**: プラスチック射出成形金型、プラスチック部品、貯蔵および輸送用スチールボックスの設計、製造です。
- **主要顧客**: Canon Vietnam, Kyocera Vietnam, Korg Vietnam, Samsung VN
- **輸出市場**: 日本、シンガポール、マレーシア、韓国、タイ、サウジアラビア
- **言語(顧客と使用される言語)**: 日本語, 英語
- **主な機械**: プレス機械(45 台), 精密CNCフライス盤(4 台), CNCワイヤー切断機(1 台), EDM 機械(1 台), 精密内面研削盤(2台), 従来のフライス盤 (1台), ボール盤(1 台), CNC旋盤(1 台), 座標測定機(1 台), CMM座標測定機(1 台)

主な商品

製品名	生産量(1 年間)
プラスチック射出成形金型	120 型
プラスチック部品	4億5000万台
スチールボックス	120,000 個



CONTACT PERSON

Name	Vu Huu Thang
Position	Director
Mobile	+84 982 283 886
Email	thang.vh@bacvietgroup.com

BACH TUNG TRAVEL CONSTRUCTION MECHANICAL CO .,LTD

Address	144/46, Thong Nhat Street, Di An, Binh Duong Province, Vietnam
Tel	0274377 3391
Fax	02743772294
Web	http://www.bachtung.vn/
Email	infor@bachtung.vn

- **事業分野**:　国内産業用部品および補助装置の製造に関する経験10年以上を持ち。特に特にベトナムの日系企業および日本への輸出しています。より良い製品とサービスを供給するために、継続的改善を行っています。
- **設立年**: 2005年
- **従業員数**: 110+人
- **売上(USD)**: $1,900,000
- **証明書**: ISO 9001:2015
- **主な技術**: Milling parts and turning part
- **主要顧客**: Ray, Mylan, Sanei, Fukusuke,...
- **輸出市場**: 日本、韓国、アメリカ
- **言語(顧客と使用される言語)**: 日本語, 英語
- **主な機械**: BROTHER 05 AXIS M140 (2台), BROTHER S500X1 (3台), CITIZEN-A20 (4台), CITIZEN-A25 (3台), OKUMA-L250 (2台)

主な商品

製品名	生産量(1 年間) /1台
フライス部品	1000
旋盤部品	100,000







CONTACT PERSON

Name	Dang Hoang Mai Trinh
Position	Assistant Sales Manager
Mobile	+84 986 624 002
Email	maitrinh@bachtung.vn

BINH MINH TMC CO.,LTD

Address	Lot B2-4-3, Nam Thang Long Industrial Park, Thuy Phuong Ward, Bac Tu Liem Dist, Hanoi City, Vietnam
Tel	+84-24-3780-5296
Fax	+84-24-3780-5303
Web	http://binhminhtmc.com
Email	sales@binhminhtmc.com(English) quannh@binhminhtmc.com (Japaness)

- **事業分野**：治具、金型、機械精密部品の設計および製造です。
- **設立年**: 2008年11月3日
- **従業員数**: 150人
- **売上(USD)**: 6.000.000
- **証明書**: ISO 9001:2015
- **主要顧客**: Honda,Yamaha, Piaggio, Hoya, Canon, Yasuda Amold, Svance, Ishido, Sawada, Panasonic, Enkei, Nissin, Samsung…
- **輸出市場**: 日本、韓国
- **言語(顧客と使用される言語)**：日本語、英語
- **主な機械**: CNC旋盤・フライスセンター(70台), CNC旋盤(8 台), CNCワイヤー切断機(5 台), CNC放電加工機(5 台), 座標測定機(CMM) (2 台), 旋盤(6 台)、フライス盤(6 台), ダイスポッティングプレス(1台), 平面 ▪ 内面研削盤(10 台).

主な商品

製品名	生産量(1 年間)	使用分野
金型	150 型	自動車、印刷
治具	10.000 個	自動車、印刷、モバイル、オートバイ
機械部品	2.000.000 個	オートメーション、機械、設備、機器

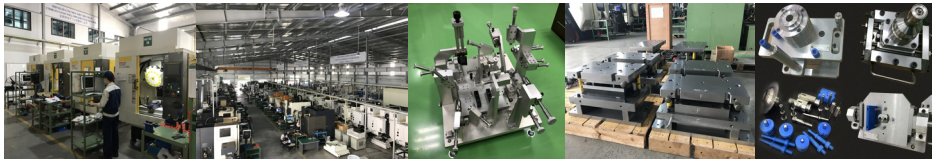

CONTACT PERSON

Name	Nguyen Van Tuan
Position	General Director
Mobile	+84 904 166 268
Email	sales@binhminhtmc.com

EXPORT MECHANICAL TOOL STOCK COMPANY

Address Lot 15A, Quang Minh Industrial zone, Me Linh district, Hanoi, Vietnam
Tel +84-0243-586-0888
Fax +84-0243-586-0394
Web http://emtc.com.vn
Email phongkinhdoanh@emtc.com.vn

- **事業分野**: 熱間鍛造、機械加工、成形、溶接、熱処理、鍛造表面処理
- **設立年**: 1960年
- **従業員数**: 800人
- **売上(USD)** : 28,000,000 USD
- **証明書**: IATF 16949; ISO9001; ISO14001; CE; GS; BSCI
- **主な技術**: 熱間鍛造, 溶接, 成形、熱処理,
- **主要顧客**: Honda, Yamaha, Toyota; GE
- **輸出市場**: ヨーロッパ、アメリカ、アジア
- **言語(顧客と使用される言語)**: 英語、中国語
- **主な機械**: 熱間鍛造機械(10 台), スタンピング・マシン(40台), 溶接ロボット(16 台)。

主な商品

製品名	生産量(1 年間)	使用分野
熱間鍛造で製造できる製品	1,000,000	自転車、オートバイ、エネルギ
溶接, 成形	5,000,000	自転車、オートバイ、エネルギ
塗装とメッキ	5,000,000	自転車、オートバイ、エネルギ






CONTACT PERSON

Name Mr. Pham Duc Chung
Position Business Specialist
Mobile +84 942 686 398
Email pd.chung@emtc.com.vn

GIAI PHONG RUBBER CO.,LTD

Address	Ngoc Da Hamlet, Tan Quang Commune, Van Lam District, Hung Yen Province
Tel	024.3677.0568
Fax	024 3677 0565
Web	http://www.giaiphongrubber.com
Email	kinhdoanh1@gprubber.vn

- **事業分野**: オートバイや自動車用の工業用ゴム製品および付属品の製造です。
- **設立年**: 2004年
- **従業員数**: 160人
- **売上(USD)**: 4.280.387 USD (2018年)
- **証明書**: ISO 9001:2015 , ISO 14001:2015 and TS 16949 on 2020
- **主な技術**: 金型、プラスチックシート、加硫ゴムの製造
- **主要顧客**: Asti, Nissin, Pana, Stanley, LG, Nippon, Aqua, Takagi.
- **主要顧客**: 日本、タイ
- **言語(顧客と使用される言語)**: 英語、日本語.
- **主な機械**: CNC機械 (06 台), 混合機(36台), チェック機器(10 台)

主な商品

製品名	生産量(1 年間)	使用範囲
ゴム	136.444.112	自動車、バイク、および家庭用産業
PVCプラスチック		
シリコーン		



CONTACT PERSON

Name	Nguyen Thi Tam
Position	Sales Departure
Mobile	+84 983 827 694
Email	kinhdoanh1@gprubber.vn

HAI HA MECHANICAL MANUFACTURING AND TRADING CO., LTD

Address 2721/3B, Section 3, An Phu Dong Ward, District 12, Hochiminh City, Vietnam
Tel +84 283 7195270
Fax +84 283 7195271
Web www.haihacorp.com
Email info@haihacorp.com

- **Year of establishment** 2001
- **設立年**：2001年
- **従業員数**: 200人
- **売上(USD)**: 5,000,000 USD (2017年)
- **証明書**: ISO 9001:2015
- **主な技術** - スタンピング: 20T - 600T
  - 鍛造機械: 100T - 400T
  - 深絞り加工機械: 200T - 600T
  - 溶接機械: Robot, MIG, TIG, SPOT, CuS
  - CNC: フライス加工、旋削加工、曲げ加工、ワイヤーカット
  - Mold and Fixture: 進歩型と家庭用家具の設計と製造
  - 測定: CMM
- **主要顧客**: TOSHIBA, SUZUKI, YAMAHA, KOTOBUKI, DAIWA, KINGJIM, PIAGGIO,..ect.
- **輸出市場**: 日本、韓国、台湾、ヨーロッパ
- **言語(顧客と使用される言語)**: 英語
- **主な機械: スタンピング・マシン**: 20T – 600トン (35 台), 深絞り機械: 200T – 600T (10 台), 熱間鍛造機械: 100T - 400T (2 台), 溶接機械: Robot, MIG, TIG, SPOT, CuSi (30 台), CNC: フライス、旋削、曲げ、ワイヤーカット(25 台座標測定機（CMM）、塩水噴霧試験装置。。。(10 台)

主な商品

製品名	生産量(1 年間)	使用範囲
スタンピング製品	1,000,000 つ	自転車
- 深絞り加工製品	600,000 つ	自転車
自動車用溶接製品	800,000 つ	自転車
内装製品	300,000 つ	内装



CONTACT PERSON

Name Duong Thu Huong
Position Sales Manager
Mobile +84 948 313 186
Email huong.duongthu@haihacorp.com

HIEP PHUOC THANH PRODUCTION CO.,LTD

Address	Lot A4C, Hiep Phuoc IZ, Nha Be, HoChiMinh City, Vietnam
Tel	(84.28) 3780 0562
Fax	(84.28) 3780 0564
Web	www.pte.vn/en
Email	cuong.tong@pte.vn

- **事業分野**: 製造
- **設立年**: 2003年
- **従業員数**: 350人
- **売上(USD)**: USD8,000,000
- **証明書**: ISO 9001 -2015
- **主な技術**: 金型製造、プラスチック射出成形、電気めっき、塗装および組立.
- **主要顧客**: Samsung, Piaggio, Vinfast, Panasonic, Nemco, HPC, Siamp, Wintek, Kasuga,..
- **輸出市場**: アメリカ、メキシコ、イタリア
- **言語(顧客と使用される言語)**: ベトナム語、英語
- **主な製品**：プラスチック射出成形金型、ブロー金型、金型、プラスチック射出成形品、めっき製品、塗装・印刷製品
- **主な機械**: CNC機械(4 台), プレス機(19台), EDM機械 (1台), ワイヤーカット機(1 台), クラッシャー(1台), フライス盤（1台）、ボール盤（1台）、CMM機（1台）、電気メッキライン（7ライン）



CONTACT PERSON

Name	Mr. Tong Viet Cuong
Position	Director
Mobile	+84 903 62 63 64
Email	cuong.tong@pte.vn

HIKARI VIET NAM PRODUCTION &TRADING CO.,LTD

Address	Floor 3, No.6-A8A, Thanh Xuan Bac Area, Thanh Xuan Bac Ward, Thanh Xuan District, Ha Noi city
Tel	+84-024- 33113998
Fax	+84-024- 33113996
Web	http:/www.hikarivn.com.vn
Email	hikari@hikarivn.com; cuong@hikarivn.com

- **事業分野**: 産業の主な事業分野:
  - 取引の投資と促進.
  - 生産工場：金型＆金型; プラスチック部品（射出成形）、機械部品、治具
  - 事業内容機械·装置の輸出入
  - 技術サービス
- **設立年**: 2010年
- **従業員数**: 250人
- **売上**: (USD) - 生産：5,000,000 USD
- **商業・促進**: 2,500,000 USD
- **証明書**: ISO9001, ISO 14001, ISO16949 (製造企業向けに証明書(sunpla,.JSC) ゴールドサプライヤー-Gold TQS 2015
- **主な技術**: 精密製品と高品質, CNC機械, EDM機械, CMM3D機械, CMM2D機械, プラスチック射出成形工場
- **主要顧客**:Canon, Brother, Nissei, Tenma, Nidec Sankyo, Rhythm, Panasonic
- **輸出市場**: 日本
- 言語(顧客と使用される言語) :**ベトナム語、英語、日本語**
- **主な機械**：プラスチック射出成形機（30～550トン）（59台）、ファナックロボドリル加工機（1台）、マシニングセンタ（4台）、ワイヤースパーク機（ワイヤーEDM）（3台）、機械　水中スパーク（シンカーEDM）（3台）、フライス盤（2台）、穴あけ機（1台）、自動平面研削盤（1台）、ハンドヘルドブレンダー（2台）)、溶接ラスター（1台）、旋盤機械（2台）

主な商品

製品名	生産量(1 年間)	使用範囲
工業用プラスチック部品	120,000,000 個	プリンター、電子機器
プラスチック歯車	60,000,000個	プリンター
鋳造型	100 型	プリンター、電子機器



CONTACT PERSON

Name	Nguyen Duc Cuong
Position	General director
Mobile	+84 983 323 700
Email	cuong@hikarivn.com

HIGHEST EFFICIENCY FOR WORK

INDUSTRIAL MECHANICS AND AUTOMATION CO ., LTD

Address	No 4, lot 2, Lai Xa IZ, Hoai Duc, Ha Noi
Tel	+84 2473 009 883
Fax	+84 2433 66 0886
Web	www.idmea.com
Email	support@idmea.com

- **事業分野**: 製造
- **設立年**: 10年間
- **従業員数**: 140
- **売上(USD)**: 4.290.000
- **証明書**: ISO 9001-2015
- **主要顧客**: SAMSUNG,LG , CANON, BROTHER, VIN GROUP,MEIKO, SUNG WOO, SNJ
- **輸出市場**: FCB, VME, M-TECH
- **言語(顧客と使用される言語)**: ベトナム語、日本語、韓国語、英語
- **主な機械**: 横形マシニングセンタA61NX（1台）), 横形マシニングセンタ nh500 dcg/50 (1台), 横形ターニングセンタNLX 2500/700（1台）

主な商品

製品名	生産量(1 年間)
ジグ	1~
コンベヤー、ラック、ローラー、箱	1~
自動機	1~





CONTACT PERSON

Name	Lo Van Ba	Tang Cong Nam
Position	Staff	Staff
Mobile	+84 964 609 990	+84 333 665 422
Email	brian@idmea.com	sales03@idmea.com

INNOTEK JOINT STOCK COMPANY

Address	Lot II - 4.1, Que Vo II Industrial Zone, Ngoc Xa Commune, Que Vo District, Bac Ninh Province, Viet Nam
Tel	(+84) 222.3623318
Fax	(+84) 222.3623319
Web	www.innotek.com.vn
Email	sales@innotek.com.vn

- **事業分野**: ベトナムの機械産業 においてベトナムの大手企業です
- **設立年**: 2011年 5月23日
- **従業員数**: 500人
- **売上(USD)**: 10.000.000 USD
- **証明書**: ISO 140001, ISO 9001
- **主な技術**: 金属部品、溶接、プレス、旋削、曲げ
- **主要顧客**: Honda Vietnam, Showa Japan, Showa Vietnam, Micro Matic, Thaisteel.
- **輸出市場**: ユーロ（デンマーク）、アジア（日本、タイ）
- **言語(顧客と使用される言語)**: 日本語、英語
- **主な機械**: プレス機械 - 200トン（2台）、ロボット溶接ユニット（18台）、スポット溶接（5台）、溶接MIG-MAG（22台）

主な商品

製品名	生産(年間)	使用範囲
STAY, RR GRIP COMP	15,000,000	オートバイへの応用
BRKT, RR CUSHION COMP	15,000,000	オートバイへの応用



CONTACT PERSON

Name	Do Hoang Hai
Position	Marketing of R&D Deparment
Mobile	+84 90 153 9889
Email	sales@innotek.com.vn

JAT AUTOPARTS & INDUSTRIAL EQUIPMENTS PRODUCTION JOINT STOCK COMPANY

Address Lot II - 8.2, Que Vo Industrial Zone II, Ngoc Xa Commune, Que Vo District, Bac Ninh Province, Vietnam
Tel +84-222- 3 623 069
Fax +84-222- 3 623 068
Web www.jat-autopart.com
Email info@jat-autopart.com

- **事業分野**: 製造
- **設立年**: 2008年
- **従業員数**: 320人
- **売上(USD)**: 966万ドル(2018年)
- **証明書**: ISO9001, ISO14001, IATF16949
- **主な技術**: スタンピング
- **主要顧客**: VAP,Roki, Piaggio,…
- **輸出市場**: イタリア、日本、タイ、スロバキア…
- **言語(顧客と使用される言語)**:ベトナム語、英語
- **主な機械**: プレス機械 (48台)、溶接機 (26台)、旋盤機械 (42台)

主な商品

製品名	生産(年間)
Drum	1,400,000.00
集中制御	1,070,000.00



CONTACT PERSON

Name Ms. Nguyen Thi Van Oanh
Position Sales and Marketing staff
Mobile +84 966 391 436
Email oanhntv@jat-autopart.com

KOKYO TECH FACTORY VIETNAM CO, LTD

Address NV1, No. 24, Tan Trieu Commune, Thanh Tri District, Hanoi, Vietnam
Tel (+84) 243 2252 385
Web ktfv.com.vn
Email thanhtung.ktfv@gmail.com
ktfv.adm@gmail.com

- **事業分野**: コンベア、工場ライン、オートメーション機器、PLCプログラミング、金型...
- **設立年**: 2009年
- **従業員数**: 40人
- **売上(USD)**: 1.500.000 USD
- **主な技術**: CAD/CAM, CNC
- **主要顧客**: TOTO VIETNAM, ENKEI VIETNAM, YAMAHA MOTOR VIETNAM, TSUKUBA DIECASTING VIETNAM
- **輸出市場**: 韓国、日本
- **言語(顧客と使用される言語)**: 日本語、英語、ベトナム語
- **主な機械**: MC機械 (6台), CNC旋盤（4台）、グラファイトMC（2台）

主な商品

製品名	生産(年間)	使用範囲
RFIDコンベアシステム	3 ライン	工場の加工
ブローチ盤	2 台	工場の加工
生産ライン	10 ライン	セラミック鋳造工場

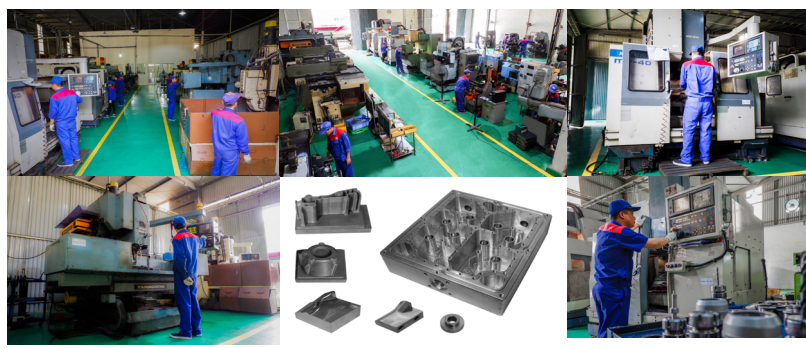

CONTACT PERSON

Name Mai Thanh Tung
Position Production manager
Mobile +84 982 361 155
Email thanhtung.ktfv@gmail.com

M3 COMMUNICATION ONE MEMBER LIMITED LIABILITY COMPANY

Address Lot CN1, Hoa Lac Hi-Tech Park, Thach That District, Hanoi City, Vietnam
Tel +84 24 2283 9999
Fax +84 24 2283 9999
Web www.m3complex.vn
Email info@m3complex.vn

- **事業分野**: 機械式、光ファイバ
- **設立年**: 1971年12月19日
- **従業員数**: 500人
- **売上(USD)**: 78,000,000
- **証明書**: ISO-9001; ISO14001; AS9100; TS16949
- **主な技術**: 精密機械加工
- **主要顧客**: Viettel, Meggitt, Vietnam Military
- **輸出市場**: ラオス、ミャンマー、フランス、ペルー
- **言語(顧客と使用される言語)**: 英語、韓国語
- **主な機械**:マシニングセンタ（15台）、旋盤機（10台）、ワイヤ放電加工機（3台）、EDM（3台）、クラッシャー（3台）、射出成形機（10台）、3D印刷機械（1台）・試験測定機器（10台）

主な商品

製品名	生産(年間)	使用範囲
機械加工	50,000	航空宇宙
金型とダイカスト金型	100	
プラスチック製品	10,000,000	設備および電気通信
穴あき製品	10,000,000	設備および電気通信





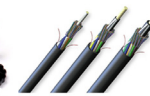

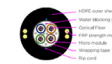





CONTACT PERSON

Name Truong Van Tac
Position Sales Engineer
Mobile +84 972774683
Email tactv@viettel.com.vn; truongvantac@gmail.com

MINH HOA INVESTMENT JOINT STOCK COMPANY

Address LB2-4-4 Lot, Nam Thang Long Industrial Zone , Bac Tu Liem District, Hanoi, Vietnam
Tel +84-2435370281
Fax +84-2435370283
Web www.minhhoa.com.vn
Email imp_exp1@minhhoa.com.vn

- **事業分野**: 真鍮、真鍮のあらゆる種類の継手を製造しています。
- **設立年**: 2003年
- **従業員数**: 450人
- **売上(USD)**: 14 .000.000 USD
- **証明書**: ISO 9001:2015, CE
- **主な技術**: 熱間鍛造.
- **主要顧客**: ベトナム、アメリカ、スペイン
- **輸出市場**: アメリカ、日本、スペイン、韓国、マレーシア、ミャンマー
- **言語(顧客と使用される言語)**: 英語
- **主な機械**: 自動多軸加工機 (123数量), プレス機40トン～500トン(18数量), CNC機械とNC機械(37数量), カム旋盤(34数量), 銅試験機(1数量), ガスシステムと水システムの圧力測定機械(13数量), ワイヤー切断機(3数量), レーザープリンター(1数量), シュリンク包装機(2数量), 研磨機(8数量), 亜鉛鋳造機(5数量), 亜鉛鋳造機(5数量),

主な商品

製品名	生産(年間)	使用範囲
真鍮のあらゆる種類のバルブ	8,000,000 個	水供給用
真鍮のあらゆる種類の継手	8,000,000 個	補助産業用

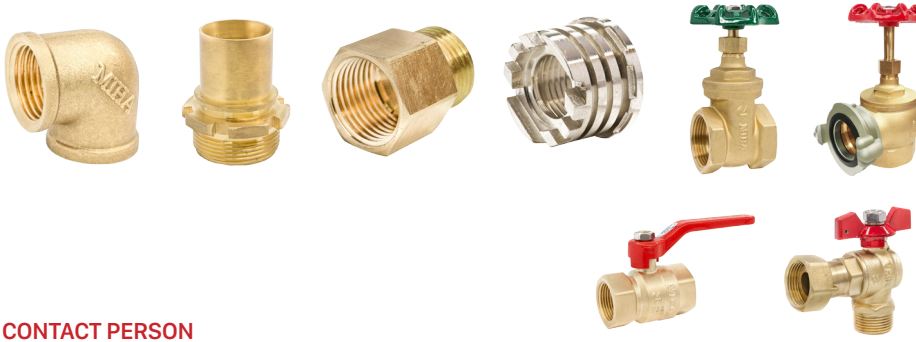

CONTACT PERSON

Name Dao Mai Anh
Position Export Manager
Mobile +84 904277273
Email imp_exp1@minhhoa.com.vn

NHAT MINH INDUSTRIAL SERVICE AND TRADING CO. LTD

Address	Ha Binh Phuong industrial zone, Thuong Tin, Ha Noi, VN
Tel	84 024 3640 4474
Fax	84 024 3640 4475
Web	www.nhatminhist.com
Email	marketing@nhatminhist.com

- **事業分野**: プラスチック金型、精密プラスチック部品を設計し加しています
- **設立年**: 2005年
- **従業員数**: 200人
- **売上(USD)**: 4.000.000
- **証明書**: ISO 9001:2008, ISO 14001:2004, certificate of Canon VN
- 主な技術:　　弊社は、プラスチック金型、アルミ・亜鉛合金鋳造を設計し加工する企業です。D技術およびCREOソフトウェアで設計ます。R＆D部は六角形の走査器が付いている型を再建し、設計し直すことができます.
- **主要顧客**: Canon, Honda, Futu1,
- **言語(顧客と使用される言語)**:日本語、英語
- **主な機械**: プレス機（25台）、CNC機械（5台）、EDM機械 /ワイヤーカット機械（7台）

主な商品

製品名	生産(年間)
高精度金型：プラスチック金型、アルミ・亜鉛合金鋳造	360 - 540
プラスチック部品	120.000.000





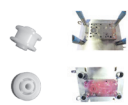




CONTACT PERSON

Name	Minh, Truong Hong
Position	General Director
Mobile	+84 913015407
Email	minh_truong@nhatminhist.com

PSH JOIN STOCK COMPANY

PSH
Phong cách - Sáng tạo - Hiệu quả

Address 19F Nam Cuong Building- La Khe- Ha Dong - Ha Noi
Web www.pshdesign.com
Email info@psh.vn

- **事業分野**: CAD / CAS / リバースエンジニアリング設計
- **設立年**: 2009年
- **従業員数**:10人
- **売上(USD)**: 800.000
- **主な技術**:自転車 用コンピューター支援スタイリング（CAS） クラスAサーフェス.
- **主要顧客**: ドイツ、日本の最大手自動車メーカーです
- **輸出市場:**ドイツ、アメリカ
- **言語(顧客と使用される言語)**:英語、日本語、ドイツ語
- **主な製品**: 2D CAD設計サービス; コンピューター支援スタイリング（CAS） クラスAサーフェス; リバースエンジニアリング/レーザースキャニング
- **主な機械**: AICON PrimeScan –レーザースキャナー, ソフトウェアの著作権(Catia, Polyworks , SW...), ワークステーション

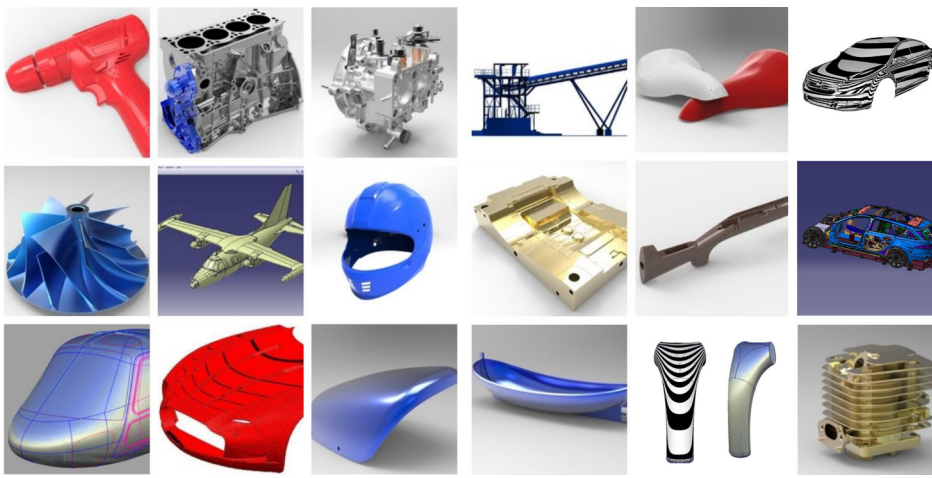

CONTACT PERSON

Name Mr. Bui Ngoc Phuong
Position President
Mobile +84 983410757
Email buingocphuong@psh.vn

SMART VIETNAM PRECISION MECHANICAL JSC

Address Lot E7, Dong Tho Industrial Zone, Yen Phong Dist, Bac Ninh Province, Vietnam
Tel (+84) 222 3883 129
Web http://smartpm.com.vn
Email info@smartpm.com.vn

- **事業分野**: 金型製作、ラスチック射出成形金型製作、板金製作、製作
- **設立年**: 2016年
- **従業員数**: 100人
- **売上(USD)**: 3,000,000
- **証明書**: ISO 90001, ISO 14001
- **主な技術**: CNC、ワイヤーカット、EDM、CNCパン、CNC曲げ、CNCレーザー、プラスチック射出
- **主要顧客**: Canon, Honda, Panasonic, Samsung
- **言語(顧客と使用される言語)**: 英語、日本語

主な商品

製品名	生産量(1 年間)
金型	120個
加工部	120,000
機械部品	20,000,000
板金	15,000

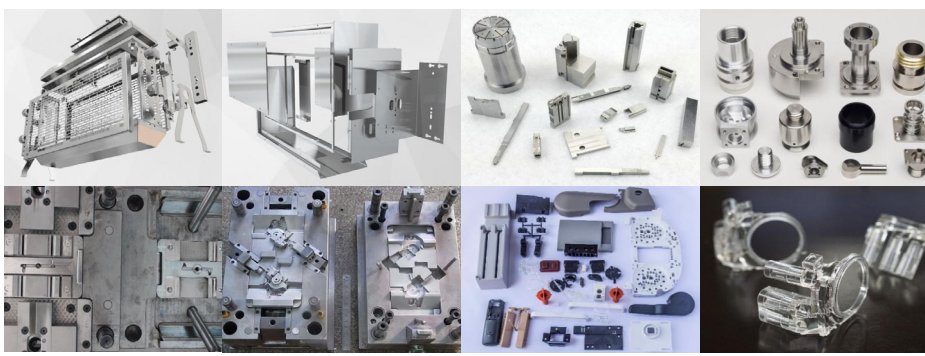

CONTACT PERSON

Name Mr. Nguyen Huy Du
Position Sales manager
Mobile +84 981213019
Email sales01@smartpm.com.

VIET NAM TOP GLOBAL COMPANY LIMITED

SEIKI
Metal Sheet Fabrication

Address 23, Group 8, Phuc Loi Ward, Long Bien Distric, Hanoi, Vietnam
Tel 84-24-38755069/981583288
Fax 84-24-38755069
Web www.topglobal.vn/www.seiki.vn
Email khanh.dangtran@gmail.com

- **事業分野**: 板金の製作
- **設立年**: 2012年
- **従業員数**: 50人
- **売上(USD)**: 750,000
- **証明書**: 9001-2008
- **主な技術**:日本の技術
- **主要顧客**: ABB, Goldencrown, Myungtech, APV
- **輸出市場**: 韓国、サウジアラビア、日本
- **言語(顧客と使用される言語)**: 英語/日本語/韓国語
- **主な機械:** cncタレットパンチングマシン(1 台), 曲げ機(2台)、プレス機(3台)、切断機(1台)、溶接機(10台)、粉体塗装機(1台)、銅棒(1台

主な商品

製品名	生産量(1 年間)	使用範囲
金属製キャビネット、ボックス、エンクロージャ、チェスト	10,000 個	技術/医療/機械製造

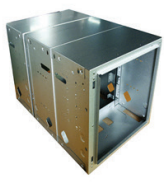


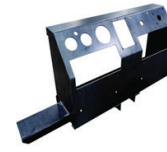
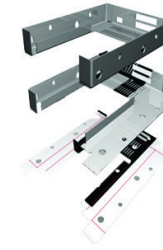

CONTACT PERSON

Name Dang Tran Khanh
Position Director
Mobile +84 981583288
Email khanh.dangtran@gmail.com

TRI CUONG INDUSTRIAL LIMITED COMPANY

Address	No.3, Lot 3, Nguyen Khe Auto IZ, Nguyen Khe Commune, Dong Anh Dist., Ha Noi, Vietnam
Tel	+84 4 3295 9859
Fax	+84 4 3295 9856
Web	www.tci.vn
Email	sales.02@tci.vn

- **事業分野**: 2006に設立。様々な精密部品及びカスタムオートメーションを製造しているリーディングカンパニーです。会社のスローガンは"Create your values" です。ベトナムのハノイに6400 m2 の工場、熟練させた195名の従業員がおります。最新鋭の日本製CNC 機械を備え、ISO 9001:2008,14001認証を取得しています。当社はベトナムの外資企業をはじめ、日本、ヨーロッパへ輸出しております。企画から設計、製造、設置、保守まで全てのサービスを提供しております。
- **設立年:** 2006
- **従業員数:** 222
- **売上(USD):** 3.500.00,00 USD
- **証明書:** ISO9001-2015; ISO 14001-2015; LEAN
- **主な技術:** 1.最小処理量は1個です
  2.日本の技術標準を理解します
  3.日本語でコミュニケーションが出来ます（電話,Eメール、line ）
- **主要顧客:** Sumitomo, Yamaha, Toyota, Samsung, ABB, Meiko, Panasonic, Kyocera, Fuji Xerox, Enkei, Rhythm, Bbraun, Terumo, Coca-Cola.
- **輸出市場**: 日本 & ヨーロッパ
- **言語(顧客と使用される言語):** 英語、日本語
- **主な機械**: CNC HAASフライス盤 (1台); CNC HAASフライス盤(7台); CNC DMG Moriフライス盤(1台); CNC Makino PS95フライス盤(1台); CNC フライス盤(5台); Robodril CNC 機械(1台); CNC旋盤(1台); CNC SL20旋盤(3台); CNC SL25旋盤(1台); CNC SL15旋盤((1台); CNC旋盤((Hurgo, Mori) (3台); 旋盤 (6台); OKAMOTOクラッシャー(1台); クラッシャー–NaGase (3台); 水カット機械(1台); CMM機械 (1台)

製品名	生産 (年間)	使用範囲
機械部品	1,000,000	自動化,電子＆ｾﾐｺﾝﾀﾞｸﾀｰ, プラスチック/ゴム産業 , 医療＆食品 ・ その他
治具及びその部品	10,000,000	
量産部品	1,000,000	
板金	1,000,000	



CONTACT PERSON

Name	Mr. Nguyen Dinh Hoang
Position	Marketing Manager
Mobile	+84 978746607
Email	sales.02@tci.vn

VIET AN JOINT STOCK COMPANY

Address Phung Industrial Zone, Dan Phuong, Ha Noi
Tel (84 24) 3363 5445/6
Fax (84 24) 3363 5447
Web http://viet-an.vn
Email viet-an1@viet-an.vn

- **事業分野**: 500583141
- **設立年**: 2008年
- **売上(USD)** : 5,000,000
- **証明書**: ISO 9001 - 2015; ISO 14001 - 2015; IATF 16949
- **主な技術**: 自動ワイヤーカット＆ストリッピング
- **主要顧客**: ASTI, PIAGGIO, TOYODENSO, ASHAHIDENSO
- **輸出市場**: イタリア、日本
- **言語(顧客と使用される言語)**: 英語
- **主な機械**: 自動コンピュータワイヤーストリッパ、曲げ機 (5 台); 半自動ヘアカーラー(12 台); デジタルワイヤーカット＆ストリッピング機(3 台)

製品名	生産量(1 年間)	仕様	使用範囲
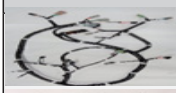	1900 本/年	ワイヤ: AV,AVS, AVSS,Civus, VL 1007, VL 1015。。原材料は住友、TE、モレックス、デルファイなどの有名ブランドから輸入されています	掘削機のために使用される
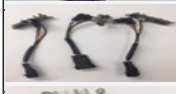	219,000本/年	ワイヤ: AV,AVS, AVSS,Civus, VL 1007, VL 1015... 原材料は住友、TE、モレックス、デルファイなどの有名ブランドから輸入されています	オートバイの照明システムに使用されます
	220,000本/年	ワイヤ: AV,AVS, AVSS,Civus, VL 1007, VL 1015... 原材料は住友、TE、モレックス、デルファイなどの有名ブランドから輸入されています	自転車に使用されます
	120,000本/年	ワイヤ: AV,AVS, AVSS,Civus, VL 1007, VL 1015... 原材料は住友、TE、モレックス、デルファイなどの有名ブランドから輸入されています	自転車に使用されます
	200,000本/年	ワイヤ: AV,AVS, AVSS,Civus, VL 1007, VL 1015... 原材料は住友、TE、モレックス、デルファイなどの有名ブランドから輸入されています	エアコン用
	170,000本/年	ワイヤ: AV,AVS, AVSS,Civus, VL 1007, VL 1015... 原材料は住友、TE、モレックス、デルファイなどの有名ブランドから輸入されています	自転車に使用されます
	350,000本/年	ワイヤ: AV,AVS, AVSS,Civus, VL 1007, VL 1015... 原材料は住友、TE、モレックス、デルファイなどの有名ブランドから輸入されています	エアコン用

CONTACT PERSON

Name Bui Thanh Hang
Position Vice Director
Mobile +84 983 960 369
Email viet-an1@viet-an.vn

VIET NHAT TAN PRECISION MECHANICAL CO., LTD

Address 75/1/2 Tan Chanh Hiep Street 24, Block 7, Tan Chanh Hiep Ward, District 12, Ho Chi Minh City, Vietnam
Tel + 84- 6259 1213
Fax + 84-6259 1211
Email hung.nguyen@vietnhattan.com.vn

- **事業分野**: 精密機械
- **設立年**: 2012年
- **従業員数**: 60人
- **売上 (USD)**: 1.500.000
- **証明書**: ISO-9001:2015
- **主な技術**: CNCフライス盤、CNC旋盤...
- **主要顧客**: JUKI, NIDEC, PANASONIC..
- **輸出市場**: 日本
- **言語(顧客と使用される言語)**: 日本語、英語
- **主な機械**: AKIRASEIKI (4 台); OKUMA (13 台); OKK (1台); OKK(1台)

主な商品

製品名	生産量(年間)	使用範囲
金属ディスク部品製造機	180.000 台/年	日本

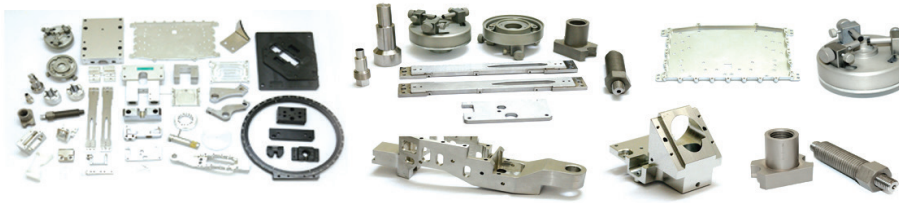

CONTACT PERSON

Name Mr. Nguyen Thanh Hung
Position Director
Mobile +84 963 117 630
Email hung.nguyen@vietnhattan.com.vn

VIETNAM ENGINE AND AGRICULTURAL MACHINERY CORPORATION

Address Lot D, Area D1, Phu Thuong Ward, Tay Ho District, Hanoi City, Vietnam
Tel +84-24-62800802
Fax +84-24-62800809
Web www.veamcorp.com
Email thitruong@veamcorp.com

- **コア事業** 産業用および商用車用モーターおよび農業機械および予備品を製造しています
- **設立年**: 1990年
- **従業員数**: 20000人
- **売上(USD)**: 415,246,046
- **証明書**: - TCVN, JIS, DIN, ASTM, GB
  - 証明書：ISO 9001, ISO14001, TS16949, ISO 50001, 5S
- **主な技術:** - 熱間鍛造（鍛造およびオープン鍛造）および冷間鍛造、プレス
  - 鋳造プロセス：緑の砂と泡
  - CNC加工技術: 旋削加工、フライス加工、切削加工、曲げ加工、揺動加工、穴あけ加工、タッピング加工、研削加工、ワイヤ切断、スパーク（放電）
- **溶接**：スポット溶接、ミグ/マグ溶接、ロボット溶接
- **熱処理**：冷却、焼戻し、焼鈍、炭素加工、窒化処理
- **表面処理:** + 塗装 (FISGO, Dacromet, Geomet, 静電メッキ)
  + 鍍金 (亜鉛, niken-crom, HDZ)
  +黒くする
- **ベアリング/シャフト/クランクシャフト/ギアボックス/スチール小部品/コンロッド製造**
- **歯車の生産（日本企業との連携）**
- **金型加工＆リード金型**：VEAMによって設計されて製造されています
- **主な機械:** モールド機（60台） 中央電気炉（5台）Sand sieve, mix and break M/C（14 ）,油圧プレス（400台）,スムージング機（1台） NC旋盤、CNC旋盤（500ユニット）, CNCフライス盤（40台),CNCギアマシン（50台）,ブローチング機（15台,熱処理システム（53個）FMSシステム: 自動パレットチェンジャー（加工能力：800×800×1000）（５台）付きDMG Mori横型マシニングセンター05,溶接ロボット（最大アーム移動量1400）（10台）も含めます。測定機：MM (3D), Profilometer, Spectrometer,ギヤグリップ試験機、硬度計、粗さ試験機、横長さゲージ、流量計、円筒ゲージ（50個）



CONTACT PERSON

Name Mr. Nguyen Duc Chung
Position Deputy Director
Mobile +84 913 448 884/+84 984 750 468
Email nguyenducchung@fomeco.vn

VIETNAM PRECISION MECHANICAL, SERVICE AND TRADING CO., LTD

Address	Lot C6 multi craft in dustrial group Dong Tho, Dong Tho commune Yen Phong district Bac Ninh province.
Tel	0222.38839200
Fax	0222.38839201
Email	marketing@vpms.com.vn

- **事業分野**: アルミニウム鋳造用金型、プラスチック射出成形用金型およびダイカスト金型の設計
- **設立年**: 2006年
- **従業員数**: 150人
- **売上(USD)**:4,200,000
- **証明書**: ISO: 9001-2015
- **主要顧客**: Yamaha, Honda, Nissin, Abb, Chiyoda, Denso, Tenma, Roki, Sanwa, Daiwa, Samsung, Panasonic, Chiyoda
- **輸出市場**: 日本
- **言語(顧客と使用される言語)**: ベトナム語、日本語、英語
- **主な機械**:多機能（5台）、旋盤（1台）クラッシャー（3台）処理センター（13台）放電加工機（4台）道路切断機（2個）三次元測定機（1台）

主な商品

製品名	生産量(年間)	使用範囲
製品とアルミ鋳型	55型	ベトナム、日本
製品と圧縮プラスチック金型	78型	ベトナム、日本
製品とプラスチック金型	18 型	ベトナム、日本

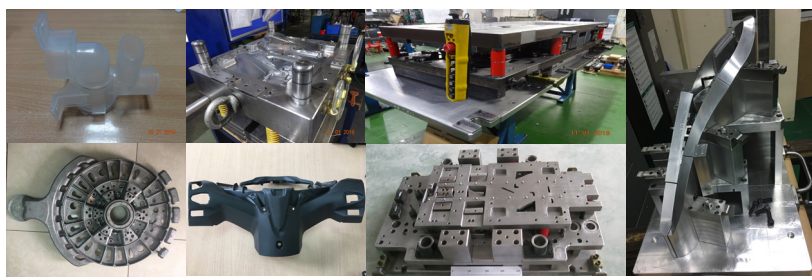

CONTACT PERSON

Name	Mr. Nguyen Huy Hau
Position	Sales Director
Mobile	+84 914 082 068
Email	huyhau176@gmail.com

YAMAGUCHI VIETNAM JOINT STOCK COMPANY

Address No. 2, Lot 3, Lai Xa IP, Kim Chung Commune, Hoai Duc District, Hanoi
Tel + 84 24 6684 4282
Fax + 84 24 3734 9267
Web http://mechanical.yamaguchi.vn
Email info@gmail.com

- **コア事業** - 顧客満足度向上を実現する
  - 顧客満足度に焦点を当てる
  - 顧客優先の原則
- **設立年**: 2011年02月28日
- **従業員数**: 200人
- **売上(USD)**: 6.005.000 USD
- **主な技術**: フライス加工および旋削加工の分野に関する専門家
- **主要顧客**: Fujikin, Brother, Asahi Intecc, Daiwa, Mabuchi Motor, Tokyo Byokane, Rhythm, Tateyama
- **輸出市場**: Japan, Korea日本、韓国
- **言語(顧客と使用される言語)**: ベトナム語、英語、日本語。
- **主な機械**: 旋盤（72台）、CNCフライス盤（16台） 放電加工機（1台） ワイヤーカット機（1台）

主な商品

製品名	生産量(年間)	使用範囲
接続部	1,000,000	エアホースコネクタ
接続部	60,000	油圧ホースコネクタ
機械部品	40,000	JIGを組み立てる







CONTACT PERSON

Name Do Xuan Minh
Position Director
Mobile +84 915 165 087
Email xuanminh@yamaguchi.vn

VIETNAM'S EXCELLENT INDUSTRIAL MANUFACTURERS AT MTECH NAGOYA 2019



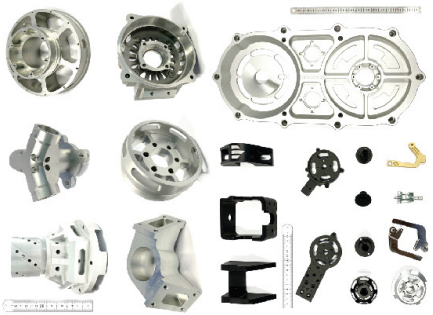



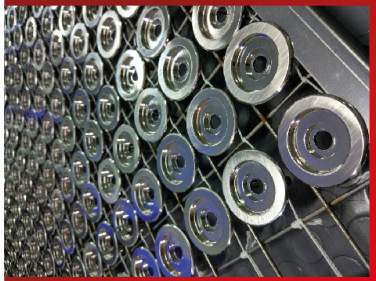













MTech名古屋でベトナムの大
手産業メーカーを紹介できることを誇りに思います

EMC

MINH HOA COMPANY

ANMI
SYNCHRONOUS SOLUTION

GPR
GIAI PHONG RUBBER

ANCL

VPMS

VEAM

PSH
Phong cách - Sáng tạo - Hiệu quả

BINHMINH

Yamaguchi Vietnam

NHAT MINH

Viet Nam sMart
Nền tảng vững chắc cho sự phát triển

TCC
Create your value

SEIKI
Metal Sheet Fabrication

TIC
www.tic.vn

VIET NHAT TAN
Precision Mechanical

JAT
JAPAN AUTOTECH

BACVIET

VIETAN
Keep Improving

BACH TUNG
MECHANICS & CONSTRUCTIONS

INNOTEK
Innovation Technology

HAI HA

IDMEA
HIGHEST EFFICIENCY FOR WORK

PTE

HIKARI
SAY YOUR DESIRES

